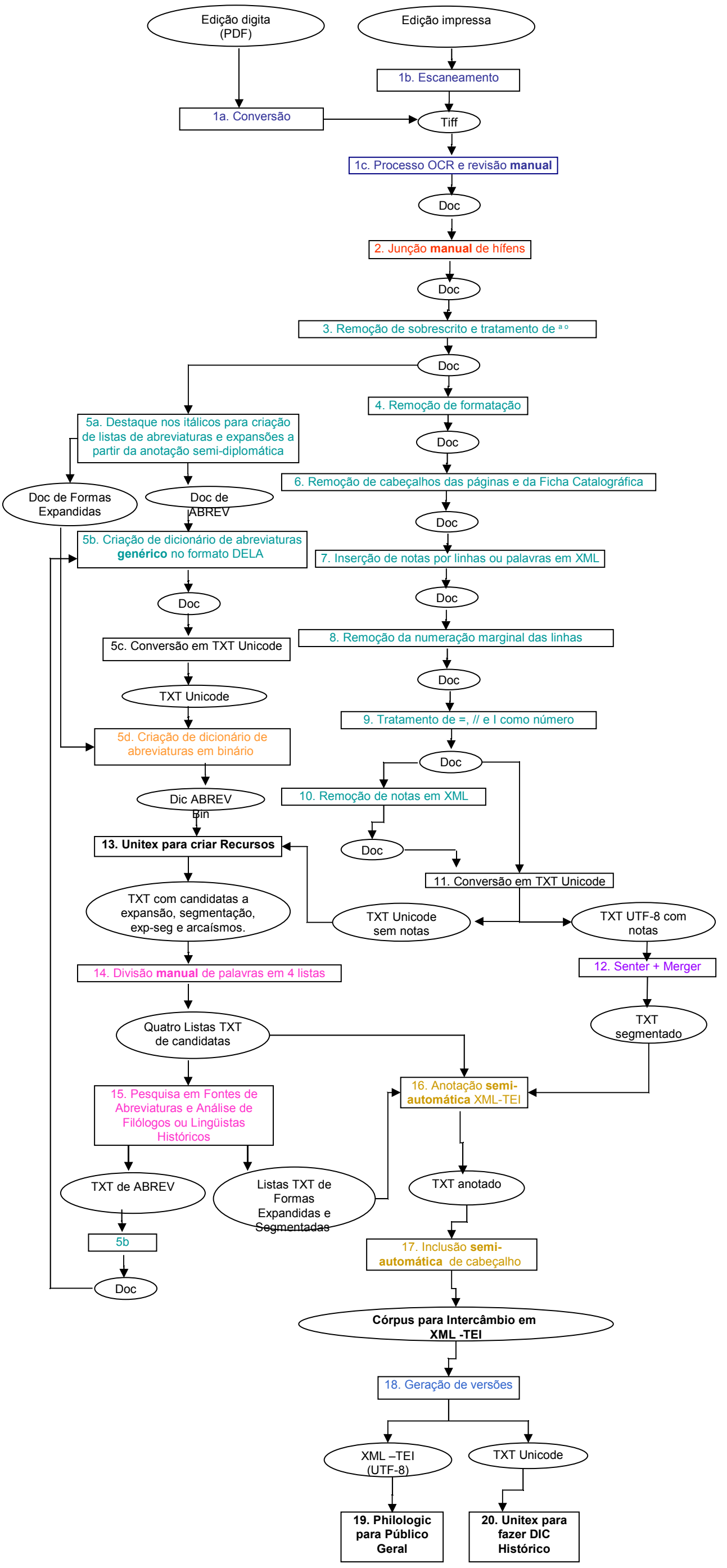
Edição digita (PDF)
Edição impressa
1b. Escaneamento
1a. Conversão
Tiff
1c. Processo OCR e revisão manual
Doc
2. Junção manual de hífens
Doc
3. Remoção de sobrescrito e tratamento de ª º
Doc
4. Remoção de formatação
5a. Destaque nos itálicos para criação de listas de abreviaturas e expansões a partir da anotação semi-diplomática
Doc
6. Remoção de cabeçalhos das páginas e da Ficha Catalográfica
Doc de Formas Expandidas
Doc de ABREV
Doc
5b. Criação de dicionário de abreviaturas genérico no formato DELA
7. Inserção de notas por linhas ou palavras em XML
Doc
Doc
5c. Conversão em TXT Unicode
8. Remoção da numeração marginal das linhas
Doc
TXT Unicode
9. Tratamento de =, // e I como número
5d. Criação de dicionário de abreviaturas em binário
Doc
Dic ABREV Bin
10. Remoção de notas em XML
13. Unitex para criar Recursos
Doc
11. Conversão em TXT Unicode
TXT com candidatas a expansão, segmentação, exp-seg e arcaísmos.
TXT Unicode sem notas
TXT UTF-8 com notas
14. Divisão manual de palavras em 4 listas
12. Senter + Merger
TXT segmentado
Quatro Listas TXT de candidatas
16. Anotação semi-automática XML-TEI
15. Pesquisa em Fontes de Abreviaturas e Análise de Filólogos ou Lingüistas Históricos
TXT de ABREV
Listas TXT de Formas Expandidas e Segmentadas
TXT anotado
5b
17. Inclusão semi-automática de cabeçalho
Doc
Córpus para Intercâmbio em XML -TEI
18. Geração de versões
XML –TEI (UTF-8)
TXT Unicode
19. Philologic para Público Geral
20. Unitex para fazer DIC Histórico